

Déclaration de projet de Travaux

Déclaration d'Intention de Commencement de Travaux

Au titre du chapitre IV du titre V du livre V (partie réglementaire) du Code de l'environnement
et de la section 12 du chapitre IV du titre III du livre V de la 4ème partie (partie réglementaire) du Code du travail
(Annexe 1-1 de l'arrêté du 15 février 2012 modifié – NOR : DEVP1116359A)

Délai de réponse

Le destinataire doit répondre à toute déclaration, même s'il n'est pas concerné, sous 9 jours pour les DT et sous 7 jours pour les DICT, hors jours fériés, après la date de réception de la déclaration dûment remplie. Lorsque la déclaration est reçue sous forme non matérialisée, ces délais sont portés à 15 jours pour la DT et à 9 jours pour la DICT, hors jours fériés. Pour la DT, il peut être prolongé de 15 jours si l'exploitant effectue des mesures de localisation avant de répondre ou lors d'un rendez-vous sur site avec vous.

Exploitant : _____

Destinataire : _____

Complément d'adresse : _____

Numéro / Voie : _____

Lieu-dit / BP : _____

Code Postal / Commune : _____

Pays : _____

DT (Déclaration de projet de travaux)

N° consultation du téléservice : _____

N° affaire du responsable du projet : _____

Date de la déclaration : ____ / ____ / ____

Responsable du projet,
personne morale

Responsable du projet,
personne physique

Déclaration conjointe
DT/DICT

Responsable du projet

(1) : Champs facultatifs

Dénomination : _____

Pays : _____ N° SIRET : _____

Représentant du responsable du projet

Dénomination : _____

Complément / Service : _____

N° : _____ Voie : _____

Lieu-dit / BP : _____

Code postal : _____ Commune : _____

Personne à contacter : _____

Tél. : _____ Fax₍₁₎ : _____

Courriel₍₁₎ : _____

Emplacement du projet

Adresse₍₂₎ : _____

CP : _____ Commune principale : _____

Nb de communes : _____ (2) : facultatif si emprise dessinée sur le téléservice

Souhaits pour le récépissé

Souhaite recevoir le récépissé (cas de la DT-DICT conjointe)

Mode de réception du récépissé souhaité : _____

Si mode de réception par voie électronique, précisez :

Capacité d'impression des plans : Taille : _____ Couleur : _____

Souhait de plans vectoriels : _____ au format : _____

Projet et son calendrier

(3) : voir les codes au verso

Nature des travaux₍₃₎ : _____

Décrivez le projet : _____

Emploi de techniques sans tranchées : Oui Non

Distance minimale entre les travaux et la ligne électrique : _____ m

Cochez si vous souhaitez les plans des réseaux électriques aériens.

Date prévue pour le commencement des travaux : ____ / ____ / ____

Durée du chantier : _____ jour(s)

Investigations complémentaires par le responsable du projet (à remplir après réception du récépissé de DT)

Réalisation d'investigations complémentaires : Oui Non

Motif de réalisation ou non d'investigations complémentaires avant travaux (voir au verso) : _____

Date des investigations complémentaires : ____ / ____ / ____

Investigations susceptibles de nécessiter une DICT

Envoi des résultats aux exploitants d'ouvrages et aux entreprises

DICT (Déclaration d'Intention de Commencement de Travaux)

N° consultation du téléservice : _____

N° affaire de l'exécutant des travaux : _____

Date de la déclaration : ____ / ____ / ____

Nature de la déclaration (voir les codes au verso) : _____

Exécutants des travaux

(1) : Champs facultatifs

Dénomination : _____

Complément / Service : _____

N° : _____ Voie : _____

Lieu-dit / BP : _____

Code postal : _____ Commune : _____

Pays : _____ N° SIRET : _____

Personne à contacter : _____

Tél. : _____ Fax₍₁₎ : _____

Courriel₍₁₎ : _____

Emplacement des travaux (si différent du projet de travaux)

Adresse₍₂₎ : _____

CP : _____ Commune principale : _____

Nb de communes : _____ (2) : facultatif si emprise dessinée sur le téléservice

Souhaits pour le récépissé

Mode de réception du récépissé souhaité : _____

Si mode de réception par voie électronique, précisez :

Capacité d'impression des plans : Taille : _____ Couleur : _____

Souhait de plans vectoriels : _____ au format : _____

Travaux et leur calendrier

(3) : voir les codes au verso

Nature des travaux₍₃₎ : _____

Décrivez les travaux : _____

Techniques utilisées₍₃₎ : _____

Autre, précisez la technique : _____

Précisez, le cas échéant, la profondeur max d'excavation : _____ cm

Cochez en cas de modification du profil du terrain en fin de travaux

Résultats des investigations complémentaires communiqués par le responsable du projet : Oui Non

Distance minimale entre les travaux et la ligne électrique : _____ m

Cochez si vous souhaitez les plans des réseaux électriques aériens.

Date prévue pour le commencement des travaux : ____ / ____ / ____

Durée du chantier : _____ jour(s)

Signature de l'exécutant des travaux ou de son représentant

Nom du signataire : _____

Signature : _____

Nombre de pièces jointes, y compris les plans : _____

Signature du responsable du projet ou de son représentant

Nom du signataire : _____

Signature : _____

Nombre de pièces jointes, y compris les plans : _____

Récépissé de DT Récépissé de DICT

Au titre du chapitre IV du titre V du livre V (partie réglementaire) du Code de l'environnement
et de la section 12 du chapitre IV du titre III du livre V de la 4^{ème} partie (partie réglementaire) du Code du travail

(Annexe 2 de l'arrêté du 15 février 2012 modifié - NOR : DEVP1116359A)

Destinataire

Récépissé de DT
Récépissé de DICT
Récépissé de DT/DICT
conjointe

Dénomination :

Complément / Service :

Numéro / Voie :

Lieu-dit / BP :

Code Postal / Commune :

Pays :

Coordonnées de l'exploitant

Raison sociale :

Personne à contacter :

Numéro / Voie :

Lieu-dit / BP :

Code Postal / Commune :

Tél. :

Fax :

N° consultation du téléservice :

Référence de l'exploitant :

N° d'affaire du déclarant :

Personne à contacter (déclarant) :

Date de réception de la déclaration :

Commune principale des travaux :

Adresse des travaux prévus :

Éléments généraux de réponse

Les renseignements que vous avez fournis ne nous permettent pas de vous répondre. La déclaration est à renouveler. Précisez notamment :

Les réseaux/ouvrages que nous exploitons ne sont pas concernés au regard des informations fournies. Distance > à : _____ m

Il y a au moins un réseau / ouvrage concerné de catégorie (voir liste des catégories au verso) : _____. Autres informations :

Modification ou extension de nos réseaux / ouvrages

Modification ou extension de réseau/ouvrage envisagée dans un délai inférieur à 3 mois :

Réalisation de modifications en cours sur notre réseau/ouvrage.

Veuillez contacter notre représentant :

Tél. :

NB : Si nous avons connaissance d'une modification du réseau/ouvrage dans le délai maximal de 3 mois à compter de la consultation du téléservice, nous vous en informons.

Emplacement de nos réseaux / ouvrages

Plans joints :	Références :	Echelle ⁽¹⁾ :	Date d'édition ⁽¹⁾ :	Sensible :	Prof. régl. mini ⁽¹⁾ :	Matériau réseau ⁽¹⁾ :
NB : La classe de précision A, B ou C figure dans les plans.			___ / ___ / ___		_____ cm	
			___ / ___ / ___		_____ cm	

Réunion sur chantier pour localisation du réseau/ouvrage : Date retenue d'un commun accord : ___ / ___ / ___ à ___ h ___

ou Prise de RDV à l'initiative du déclarant (date du dernier contact non conclusif : ___ / ___ / ___)

Votre projet doit tenir compte de la servitude protégeant notre ouvrage.

(cas d'un récépissé de DT) Vous devez prévoir des investigations complémentaires à notre charge (hors cas d'exemption prévus dans la réglementation) ⁽²⁾

Des branchements non cartographiés sont présents. Ils sont soit pourvus d'affleurants visibles et rattachés à un réseau principal souterrain identifié dans les plans joints, soit munis de dispositifs automatiques supprimant tout risque en cas d'endommagement ⁽²⁾

(1) : facultatif si l'information est fournie sur le plan joint (2) : pour les tronçons et branchements non cartographiés en classe A, prévoir des clauses techniques et financières particulières dans le marché

Recommandations de sécurité

Les recommandations techniques spécifiques suivantes sont à appliquer, en fonction des risques liés à l'utilisation des techniques de travaux employées :

Rubriques du guide technique relatives à des ouvrages ou travaux spécifiques :

Pour les exploitants de lignes électriques : si la distance d'approche a été précisée, la mise hors tension est : possible impossible

Mesures de sécurité à mettre en œuvre :

Dispositifs importants pour la sécurité :

Cas de dégradation d'un de nos ouvrages

En cas de dégradation d'un de nos ouvrages, contactez nos services au numéro de téléphone suivant : _____

Pour toute anomalie susceptible de mettre en cause la sécurité au cours du déroulement du chantier, prévenir le service départemental d'incendie et de secours (par défaut le 18 ou le 112) :

Responsable du dossier

Nom :

Désignation du service :

Tél. :

Signature de l'exploitant ou de son représentant

Nom du signataire :

Signature :

Date : ___ / ___ / ___ Nombre de pièces jointes, y compris les plans : _____

Légende

Appareils

Type, Categorie

- BRA, Prise en charge
- BRA, TE de Branchement
- CLE, Robinet arrêt
- CLE, Vanne de Branchement
- ✂ CLE, Vanne de Vidange
- ✂ CLE, Vanne défense incendie
- ▣ GCA, Borne coffret
- ⊙ GCA, Borne compteur
- ⊙ GCA, Borne de puisage
- ⊙ GCA, Borne deux compteurs
- ⊙ GCA, Bouche d arrosage
- ⊙ GCA, Bouche de lavage
- ▣ GCA, Brt forain
- ▣ GCA, Chambre
- ▣ GCA, Chasse
- ▣ GCA, Coffret mural
- ▣ GCA, Compteur
- ▣ GCA, NI2CO
- ▣ GCA, NICO
- ▣ GCA, PEHD
- ▣ GCA, PEHD 450 ET +
- GCA, Petit compteur

- ▣ GCA, Rampe à compteurs
- ⊙ GPM, Pompe
- ⊙ HYD, Bouche d aspiration
- ⊙ HYD, Bouche d incendie
- ⊙ HYD, Poteau d aspiration
- ⊙ HYD, Poteau d incendie
- ⊙ HYD, Réserve incendie
- ⊙ MES, Compteur
- NTY, Noeud simple
- NTY, noeud topologique
- ⊙ PMP, Station de production
- ⊙ PMP, Station de reprise
- ⊙ PMP, Surpresseur
- ⊙ PRO, Boite à boue
- ⊙ PRO, Clapet
- ⊙ PRO, Disconnecteur
- ⊙ PRO, Filtre
- ⊙ PRO, Purge
- ⊙ PRO, Purge automatique
- ⊙ PRO, Soupape
- ⊙ PRO, Stabilisateur écoulement
- ⊙ PRO, Ventouse

- RAC, Esse de réglage
- = RAC, P.P. fin de conduite
- ⊙ RAC, Réduction
- RAC, Té
- ▣ RAC, compensateur
- RAC, coude
- ⊙ RAC, croix
- ⊙ RAC, manchette
- ⊙ RAC, manchon
- ⊙ RAC, plaque réduction
- ⊙ RAC, té PEC
- ⊙ RAC, té vertical
- ⊙ REG, Régulateur de débit : Diaphragme
- ⊙ REG, Régulateur hydraulique de débit
- ⊙ REG, Régulateur hydraulique de pression
- ⊙ REG, Régulateur mécanique de pression
- ★ SOU, Point alimentation
- ⊙ STO, Réservoir au sol
- ⊙ STO, Réservoir semi-enterré
- ⊙ STO, Réservoir sur tour
- VAN, P.E.C.
- ⊙ VAN, R.V.

Conduite

— <toutes les autres valeurs>

Service_distribution

- Aucun
- Autre
- Bas
- Bas stabilisé
- Bas stabilisé roffit
- Bassac
- Bassac stabilisé
- Bignac stab Basse
- Bois blanc
- Bois blanc stabilisé
- Cheneuzac
- Chez Mere
- Chez Mere stabilisé
- Distribution Saint-Michel
- Eaux industrielles
- Entreroches
- Grosbot
- Grosbot stab Brignonnet
- Grosbot stabilisé Chenasse
- Haut
- Haut stabilisé
- Le peux
- Le poteau
- Le poteau stabilisé
- Les galants
- Les gentils
- Les gentils stabilisé
- Linars
- Maison neuve
- Mougnac
- Mougnac stabilisé
- Moulidars
- Moulin de Baillarge
- Moyen
- Moyen stabilisé
- Planche Meunier
- Planche Meunier stabilisé
- Puyguillen
- Reservoirs
- Riviere
- SIAEP Champniers
- SIAEP Chateauneuf
- SIAEP La boeme

- SIAEP de Chazelles
- SIAEP de Ronsenac
- SIAEP de St Germain de Montbron
- Sireuil
- Soyaux
- Super haut
- Super haut stabilisé
- Surpresse
- Surpressé stabilisé
- Touvre - Le Pontil
- Trois-Palis
- Vallée de l échelle
- Vallée de l échelle stabilisée
- la Marronnière
- la Marronnière stabilisée
- les Chaumes
- les Chaumes stabilisées
- les Plantes
- les rentes

Conduites diverses

— <toutes les autres valeurs>

Categorie

- - - conduite abandonnée
- — — conduite autre concessionnaire
- === fourreaux
- - - Câbles de protection cathodique
- - - Habillage lineaire
- - - limites non parcellaires_line
- - - Limites non parcellaires_arc
- ▣ Batiments
- ▣ Terrain
- ▣ eau
- + + + Commune

RECOMMANDATIONS TECHNIQUES et DE SECURITE POUR LES TRAVAUX A PROXIMITE DES OUVRAGES D'EAU POTABLE

Vous effectuez des travaux à proximité des ouvrages et canalisations d'eau potable gérés par la SPL SEMEA.

Vous devez réaliser et maintenir le marquage-piquetage en bon état tout au long du chantier (cf. *guide d'application de la réglementation* - www.reseaux-et-canalisation.gouv.fr).

CLASSE DE PRECISION DES PLANS TRANSMIS PAR LA SPL SEMEA

Les documents transmis comportent la classe de précision des plans.

Si les plans sont en classe A, la profondeur des canalisations, sauf indication contraire sur les plans, est de 90 cm (génératrice supérieure).

Si vos travaux sont situés dans le fuseau d'incertitude du réseau SEMEA, les terrassements doivent être réalisés selon les techniques douces.

Si les plans sont en classe B, la profondeur des canalisations, sauf indication contraire sur les plans, est de 1 mètre (génératrice supérieure).

Si vos travaux sont situés dans le fuseau d'incertitude, les terrassements doivent être réalisés selon les techniques douces.

Si les plans sont en classe C, dès la réception de notre récépissé de DT, vous devez nous contacter pour un rendez-vous sur site.

Les investigations complémentaires ne peuvent être décidées qu'à la suite d'une réunion sur site entre l'entreprise exécutante et l'exploitant.

RECOMMANDATIONS TECHNIQUES

Réseaux sensibles : Pour tout chantier pour lequel les réseaux d'eau potable sont classés « sensible », vous devez contacter l'exploitant pour un rendez-vous sur site préalable au démarrage du chantier.

Espacements entre ouvrages : Vous devez respecter les espacements entre ouvrages, conformément à la réglementation en vigueur et notamment les 3 fascicules du « guide d'application de la réglementation relative aux travaux à proximité des réseaux » et la norme NF-P-98332.

Manœuvre des organes de fermeture : il est interdit d'utiliser les vannes de sectionnement du réseau d'eau potable.

En cas d'accrochage : Il est interdit de réparer la canalisation ou les branchements. Il faut impérativement appeler l'exploitant pour qu'il vienne constater le dommage (CERFA n°14766*02) et procéder à la réparation. Le constat contradictoire sera établi avec l'encadrant de chantier de l'exécutant des travaux (selon l'AIPR délivrée par l'entreprise).

REGLES DE SECURITE PARTICULIERES

Grillage avertisseur : la présence de dispositif avertisseur n'est pas garantie (retrait par des tiers et non remis en place lors de travaux ultérieurs à la pose des ouvrages. En cas de présence de grillage avertisseur, la distance du grillage à l'ouvrage n'est en aucun cas garantie.

Poste de détente gaz : lorsqu'une station de détente doit être installée à proximité d'un réseau d'eau potable, des dispositions particulières devront être prise par l'entreprise à ses frais pour assurer la protection de nos ouvrages contre le gel.

Pose de végétaux : les contraintes spécifiques d'espacement devront respecter la norme NF-P98-332. En général, il est recommandé de choisir des essences d'arbres à faible développement racinaire.

Couverture des affleurants AEP : vos travaux et vos zones de stockage ne doivent jamais recouvrir les affleurants du réseau AEP (bouches à clé, regards...).

Techniques sans tranchée : des dispositions particulières devront être prises pour éviter tout endommagement de nos ouvrages enterrés en cas de travaux sans tranchée. Un rendez-vous sur site devra être réalisé avant tout démarrage de chantier. En cas de dégradation d'affleurants ou de réseau, la SPL SEMEA devra être appelée immédiatement pour mise en sécurité. Toute dégradation d'ouvrage donnera lieu à facturation de tous les frais à l'entreprise exécutante.

Recommandations liées aux branchements : S'ils ne sont pas cartographiés, ils se trouvent dans un fuseau inférieur ou égal à 1 m de part et d'autre de l'affleurant identifié (bouche à clé, regard de comptage), en direction de la canalisation. S'ils sont cartographiés, le fuseau de même largeur suit le tracé représenté. En conséquence, les techniques de terrassement doivent être exécutées conformément aux indications du chapitre § 5.4.2 du guide technique relatif aux travaux à proximité de réseaux.

Présence de réseau électrique, ligne pilote ou autre câble : Parallèlement aux canalisations d'eau potable, l'entreprise pourra rencontrer des fourreaux contenant des lignes pilotes, des réseaux électriques, des continuités de protection cathodiques. Ces fourreaux ne doivent en aucune manière être dégradés. De plus, ils présentent un danger pour les intervenants (réseaux sensibles).

Attention : A noter que la profondeur indiquée vaut pour la canalisation. Les branchements sont situés à une profondeur plus faible, au fur et à mesure que l'on se rapproche de la limite du domaine public.

Nos coordonnées :

SPL SEMEA
2, rue Bernard Lelay
16000 ANGOULEME
05 45 37 37 37
technique@semea.fr

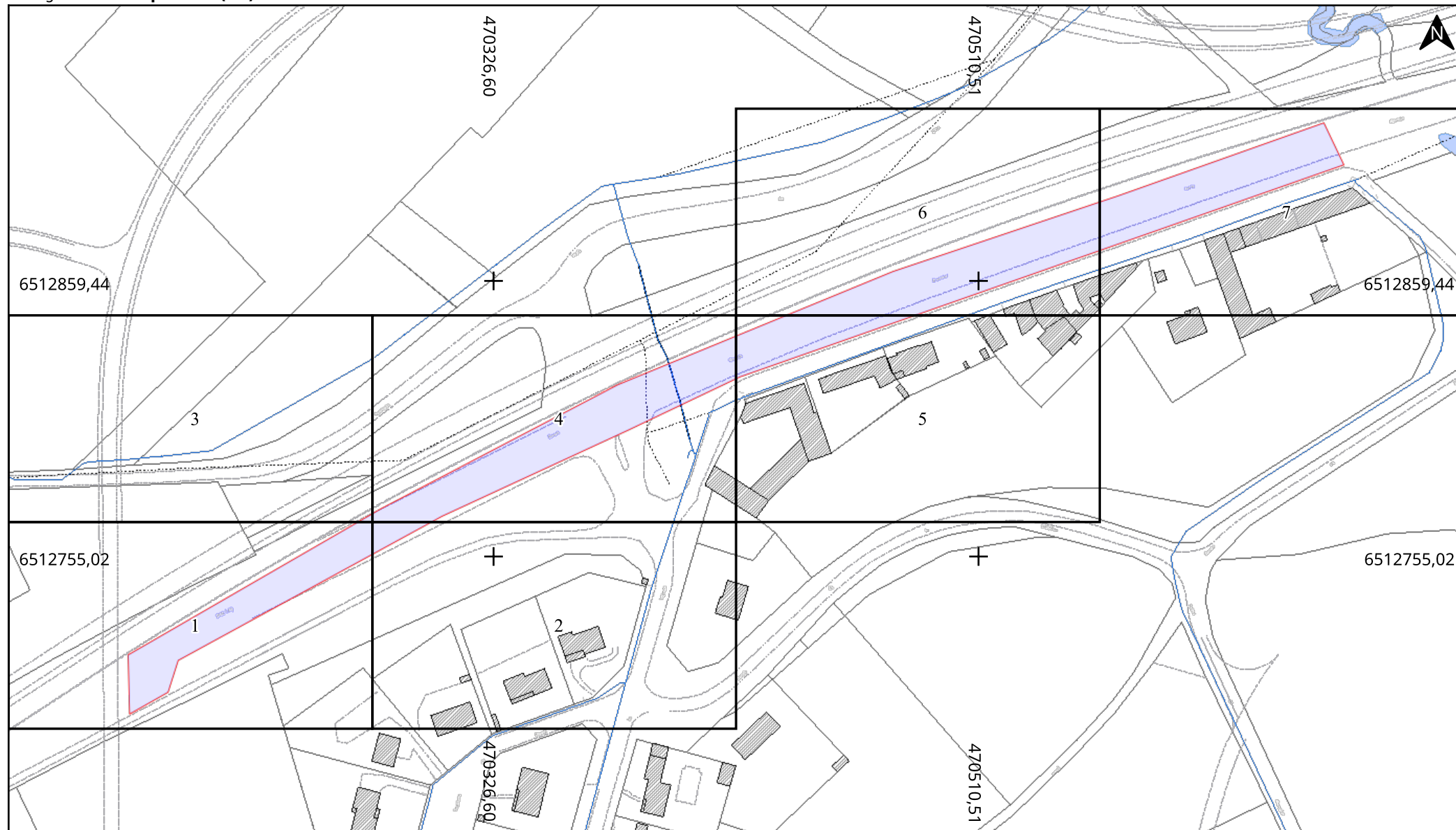

Adresse : Le Cuvot

16290 Saint-Saturnin

Date d'édition : 03/07/2025 18:52

N° Consultation : 2025070301592T30

Classe de précision: Voir plan



Votre entreprise publique de l'eau

Légende :
Voir page annexe

Echelle : 1:2000

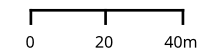

Format d'impression: A4 Paysage

Carroyage: RGF93 / Lambert 93 (EPSG:2154)

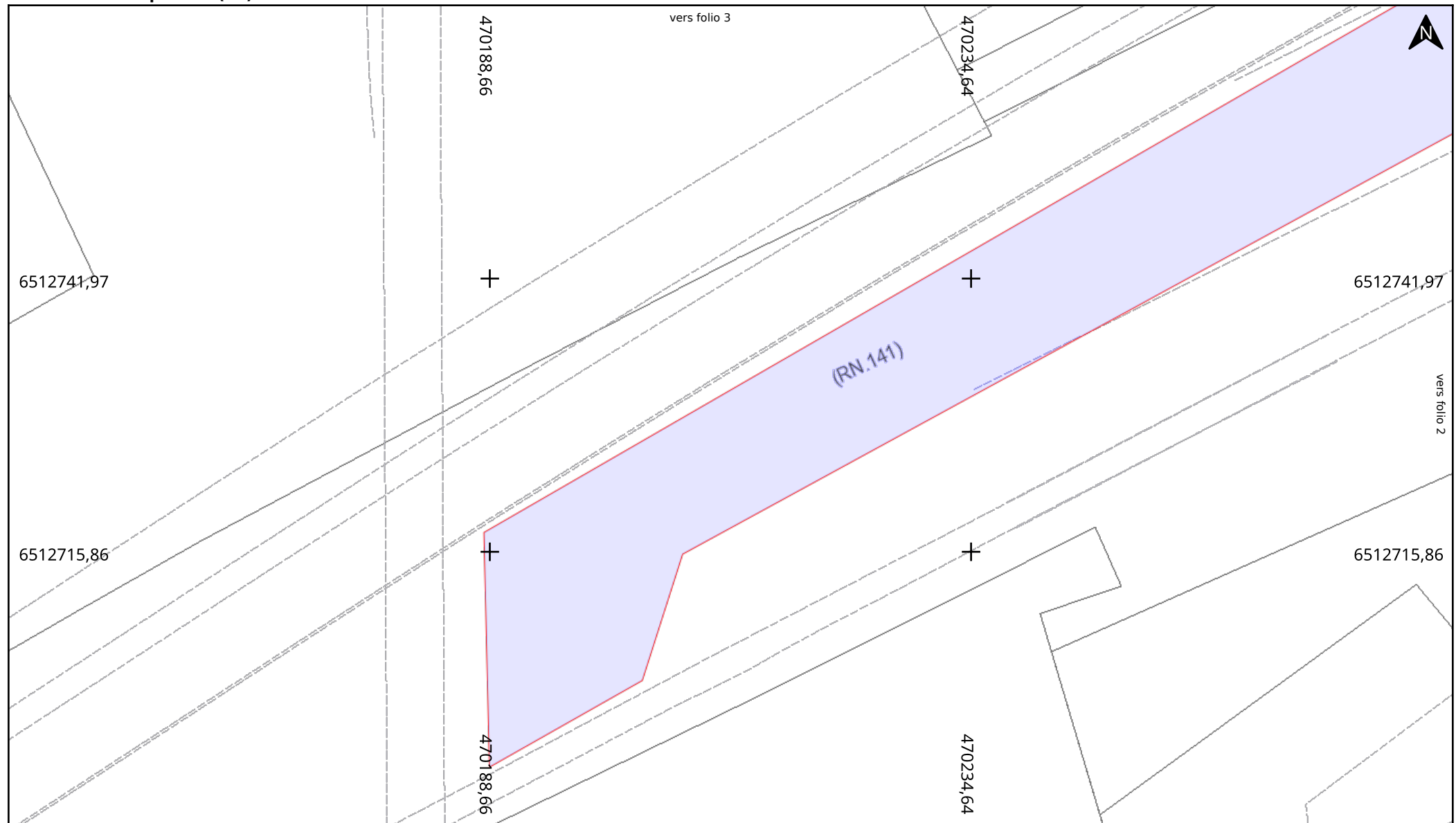

Adresse : Le Cuvot

16290 Saint-Saturnin

Date d'édition : 03/07/2025 18:52

N° Consultation : 2025070301592T30

Classe de précision: Voir plan



Votre entreprise publique de l'eau

Légende :
Voir page annexe

Echelle : 1:500

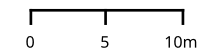

Format d'impression: A4 Paysage

Carroyage: RGF93 / Lambert 93 (EPSG:2154)

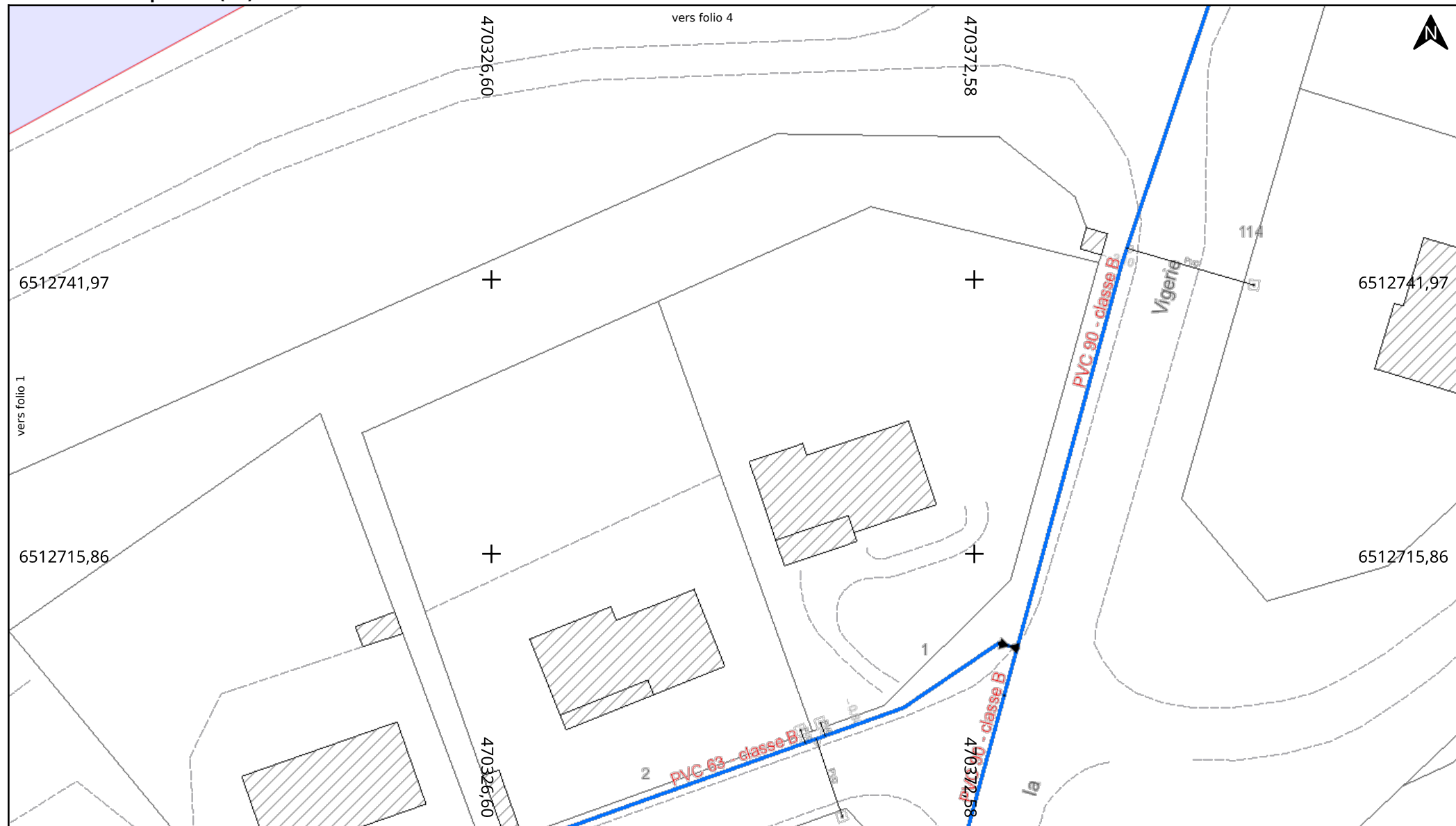

Adresse : Le Cuvot

16290 Saint-Saturnin

Date d'édition : 03/07/2025 18:52

N° Consultation : 2025070301592T30

Classe de précision: Voir plan



Votre entreprise publique de l'eau

Légende :
Voir page annexe

Echelle : 1:500

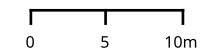

Format d'impression: A4 Paysage

Carroyage: RGF93 / Lambert 93 (EPSG:2154)

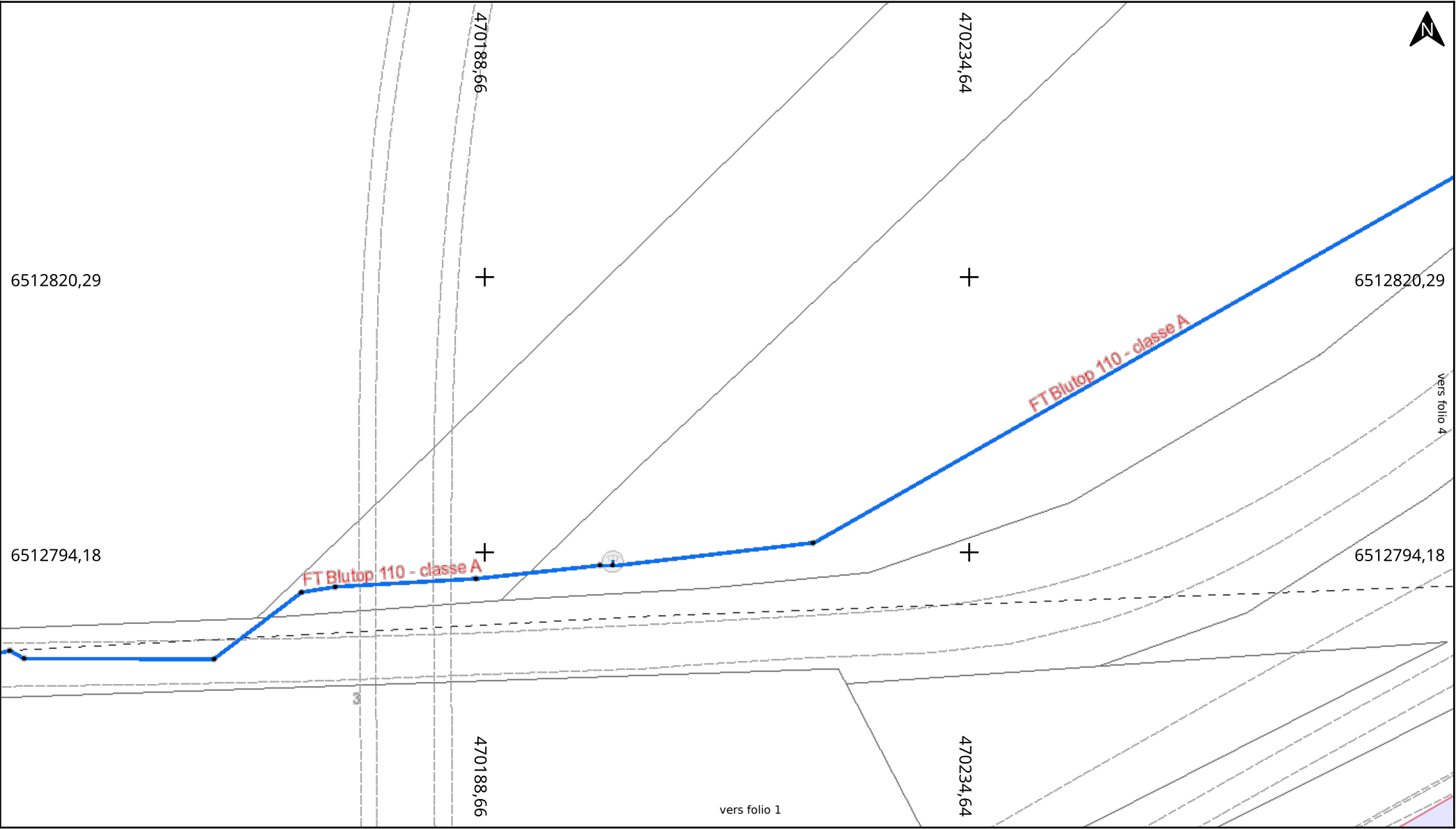

Adresse : Le Cuvot
16290 Saint-Saturnin

Date d'édition : 03/07/2025 18:52

N° Consultation : 2025070301592T30

Classe de précision: Voir plan



Votre entreprise publique de l'eau

Légende :
Voir page annexe

Echelle : 1:500

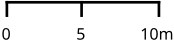

Format d'impression: A4 Paysage

Carroyage: RGF93 / Lambert 93 (EPSG:2154)

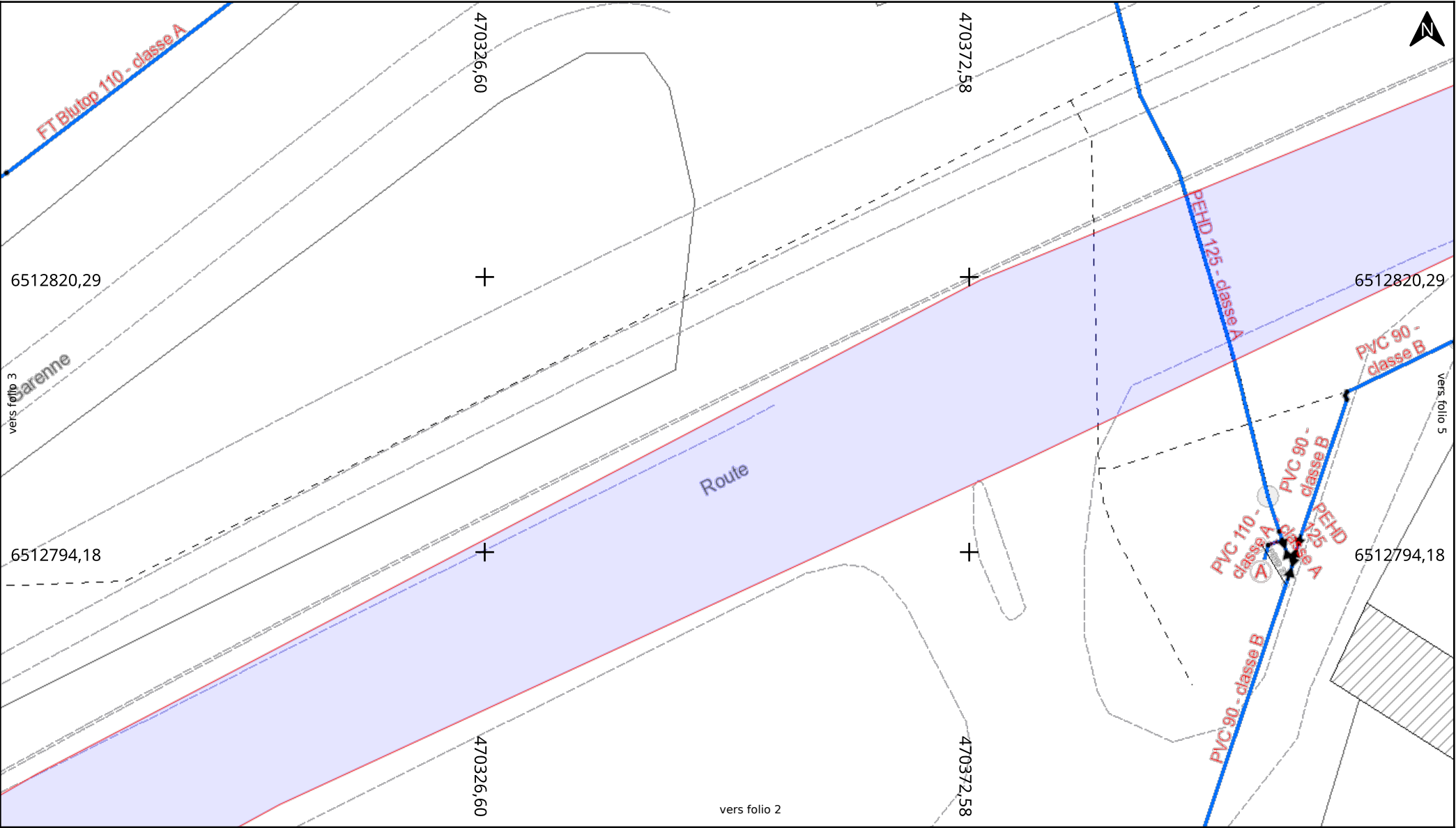

Adresse : Le Cuvot
16290 Saint-Saturnin

Date d'édition : 03/07/2025 18:52

N° Consultation : 2025070301592T30

Classe de précision: Voir plan



Votre entreprise publique de l'eau

Légende :
Voir page annexe

Echelle : 1:500

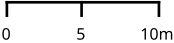

Format d'impression: A4 Paysage

Carroyage: RGF93 / Lambert 93 (EPSG:2154)

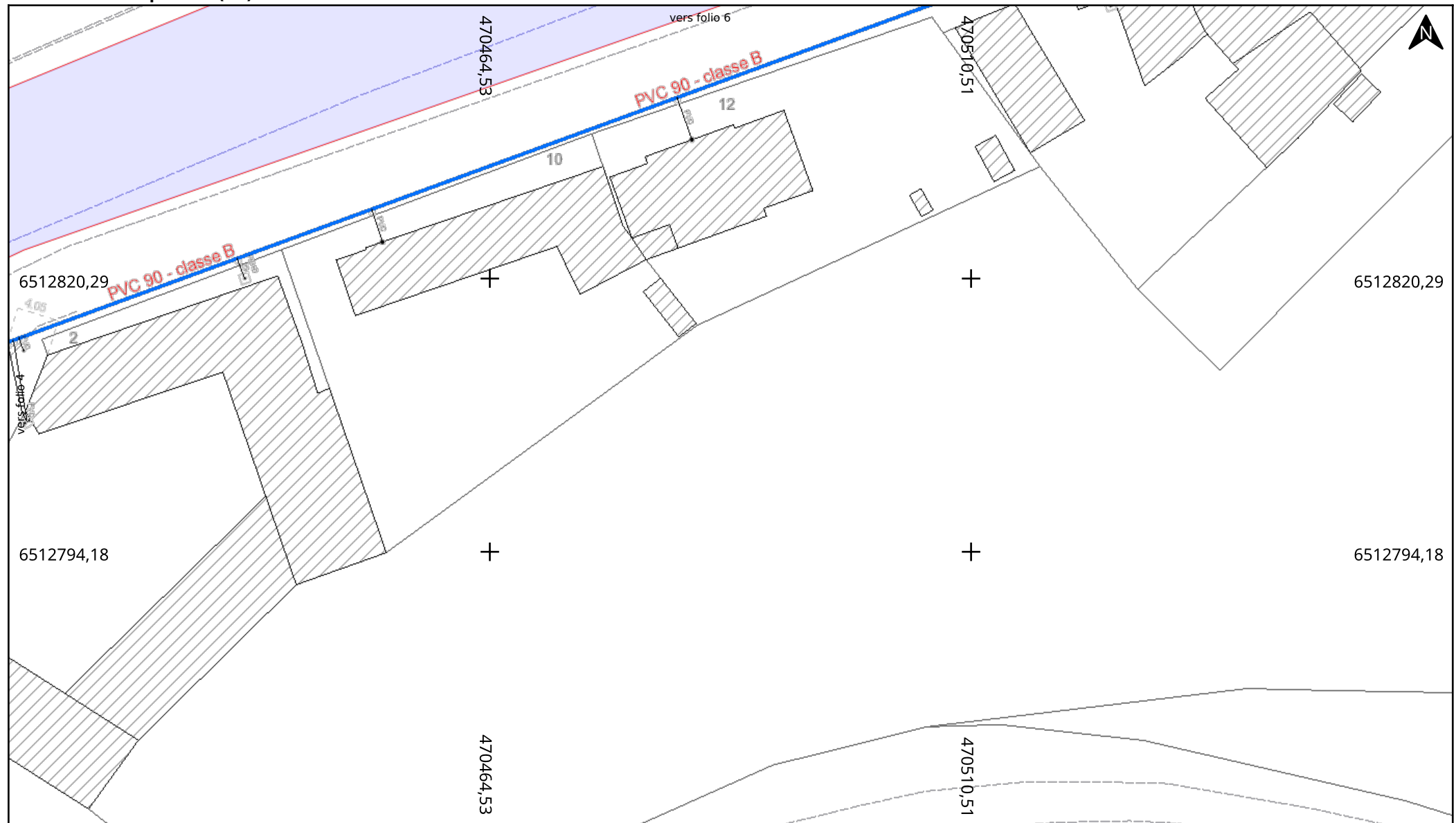

Adresse : Le Cuvot

16290 Saint-Saturnin

Date d'édition : 03/07/2025 18:52

N° Consultation : 2025070301592T30

Classe de précision: Voir plan



Votre entreprise publique de l'eau

Légende :
Voir page annexe

Echelle : 1:500

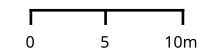

Format d'impression: A4 Paysage

Carroyage: RGF93 / Lambert 93 (EPSG:2154)

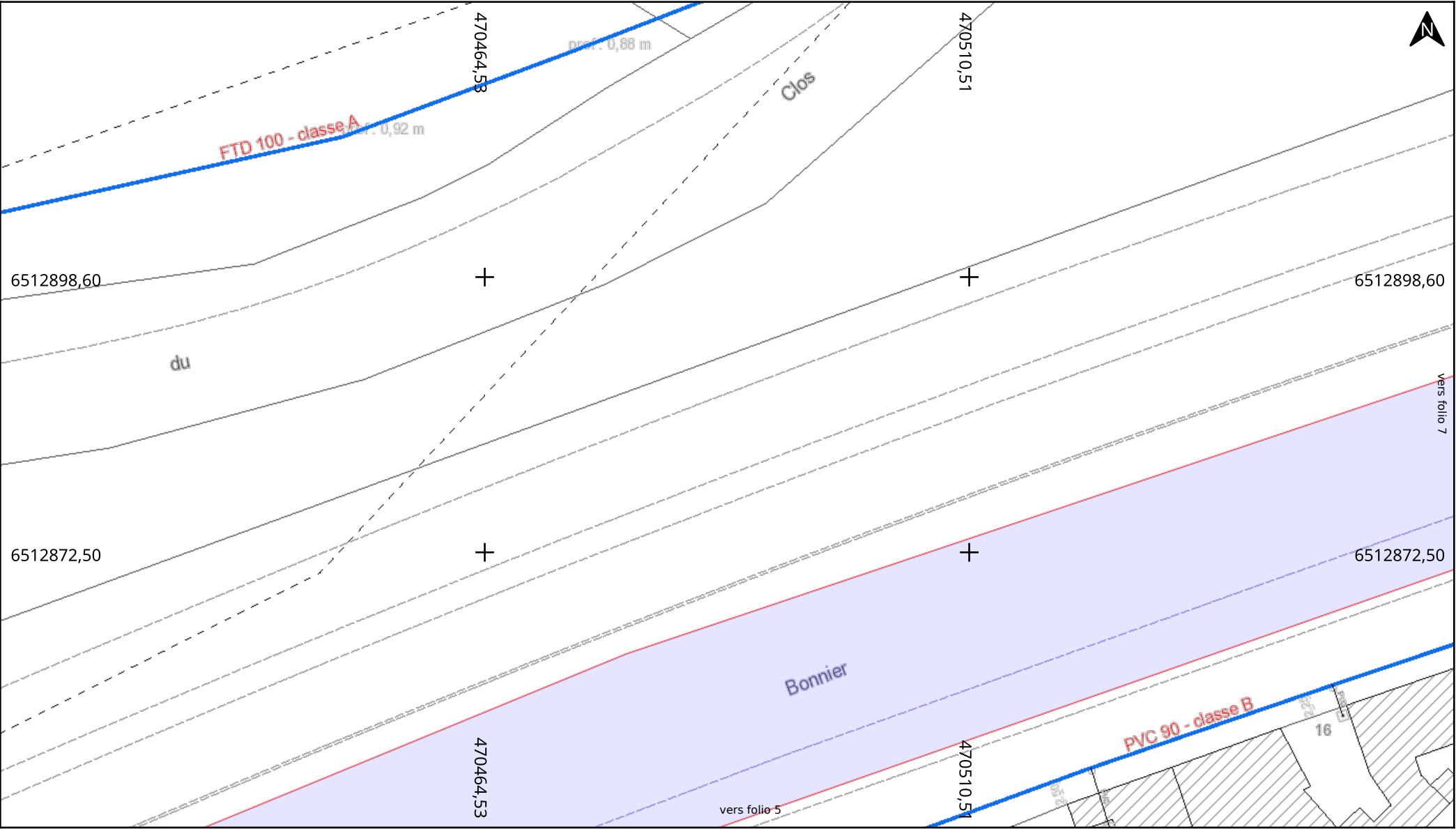

Adresse : Le Cuvot
16290 Saint-Saturnin
Date d'édition : 03/07/2025 18:52
N° Consultation : 2025070301592T30

Classe de précision: Voir plan



Légende :
Voir page annexe

Echelle : 1:500

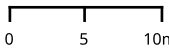

Format d'impression: A4 Paysage

Carroyage: RGF93 / Lambert 93 (EPSG:2154)

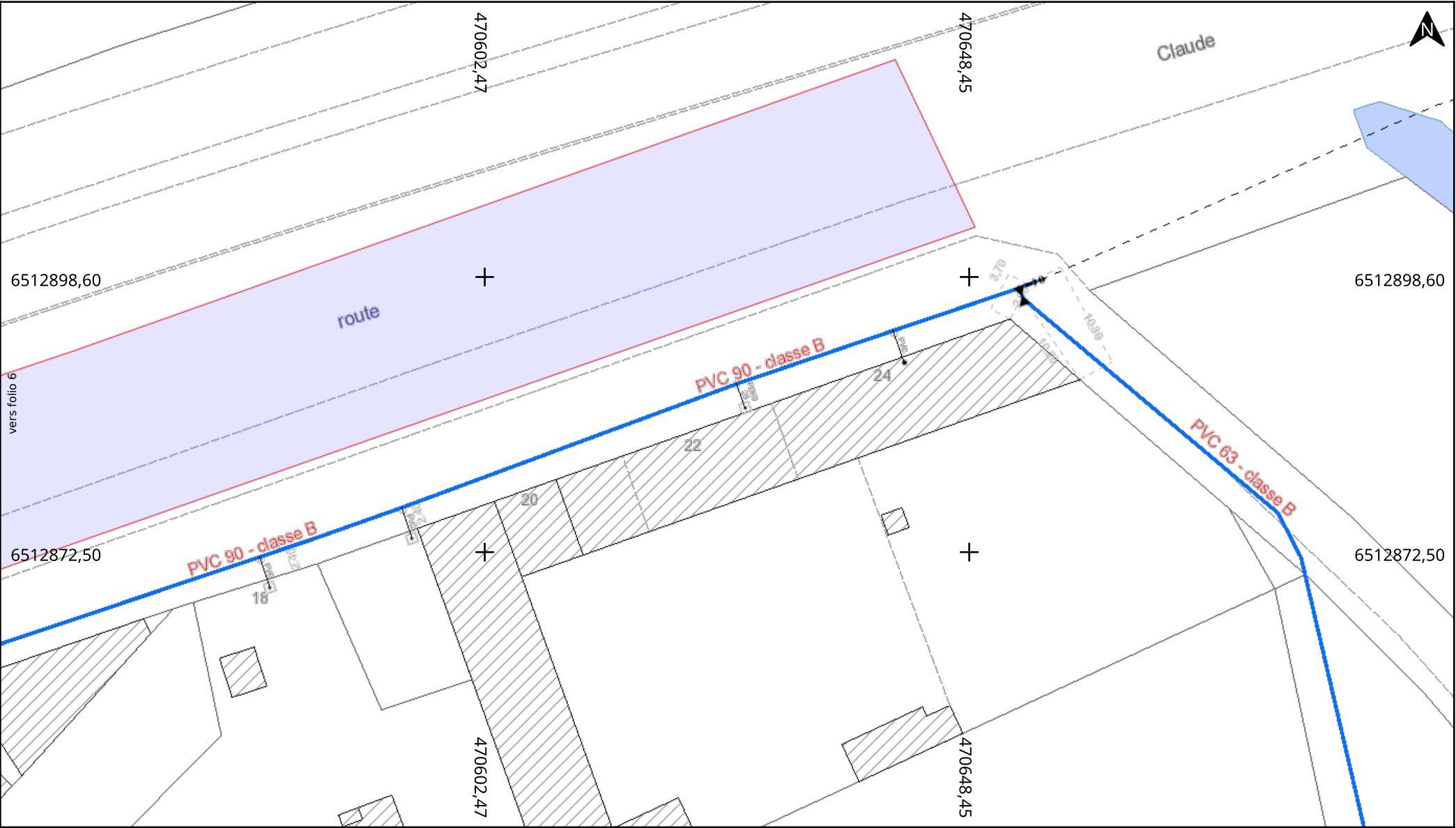

Adresse : Le Cuvot
16290 Saint-Saturnin

Date d'édition : 03/07/2025 18:52

N° Consultation : 2025070301592T30

Classe de précision: Voir plan



Votre entreprise publique de l'eau

Légende :
Voir page annexe

Echelle : 1:500

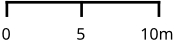

Format d'impression: A4 Paysage

Carroyage: RGF93 / Lambert 93 (EPSG:2154)